



BORSA İSTANBUL

BİST 100 endeksi günü %1,00 yükselişle 9.276,78 puandan tamamladı. BİST 100 endeksi gün içinde en düşük 9.197,23 en yüksek ise 9.330,13 seviyesinden işlem gördü. Toplam işlem hacmi ise 124,8 milyar TL düzeyinde gerçekleşti.

En fazla işlem gören sektör endeksi 45,0 milyar TL ile BİST MALİ endeksi olurken, en fazla değer kazanan sektör endeksi %4,81 ile BİST ARACI KURUMLAR ENDEKSİ endeksi oldu. En fazla değer kaybeden sektör endeksi ise -%2,24 ile BİST SPOR endeksi oldu.

XU100 endeksi içerisinde işlem gören 63 hissenin fiyatı yükselirken, 35 hissenin fiyatı düşmüştür. 2 hissenin ise fiyatı değişmedi.

Borsa İstanbul'un toplam işlem hacmi bir önceki işlem gününe göre %1,92 düşüşle (-2,4 milyar TL) 124,8 milyar TL oldu. 5 günlük ortalama işlem hacmi 117,9 milyar TL düzeyinde gerçekleşirken son gün işlem hacmi ortalamaya göre %5,81 artış kaydetmiştir.

PİYASA GÜNDEMİ

Yeni başkan Trump'ın, seçim kampanyası süresince vermiş olduğu sözlerin ne kadarının hayata geçirileceğini algılamaya çalışıyor piyasalar. Bu süreçte verilen sözlerden, vergi oranlarının indirilmesi gümrük vergilerinin artırılması gibi konular piyasaların odak noktasında olacaktır. Zira atılacak bu adımların büyüklüğü, piyasadaki volatilitenin de belirleyicisi olur. Örneğin, Trump'ın uygulayacağı gümrük tarifelerinin büyüklüğü, deflasyonla mücadele eden Çin, ekonominin zayıf olduğu Avrupa bölgesi için kritik rol oynuyor. Trump'ın zafer ilan etmesinden bu yana güçlenen Dolar için Fed üyelerinin açıklamaları ile yarın açıklanacak TÜFE çok önemli olacaktır.

TÜİK'in dün açıkladığı işsizlik oranında değişim olmazken sanayi üretimi Eylül'de yıllık bazda %2,4 azalma gösterdi. Ağustosta bu rakam %5,3 seviyesindeydi. Bugün, TCMB tarafından Cari Ödemeler Dengesi verisi açıklanacak. Verinin, piyasalar üzerinde doğrudan ve ciddi bir etki oluşturmasını beklemiyoruz. Borsa İstanbul tarafında ise geçen haftaki kazanımların ardından yeni haftaya da yüksek risk iştahı ile başladı. Günlük periyottaki grafiklerde düşüş kanalının üst bandı bugün itibarıyla 9248'den geçecek olup, bu hat üzerinde kapanışların devam etmesi, 9400/9510 dirençlerine dek yükselişi beraberinde getirebilir.

DÖVİZ PİYASASI

	Son	Gün %	Haf.%	Ay %
USDTRY	34,3352	-0,08	-0,03	0,15
EURTRY	36,6228	-0,67	-2,07	-2,42
GBPTRY	44,2324	-0,44	-0,69	-1,29
EURUSD	1,0656	-0,49	-2,02	-2,59
GBPUSD	1,2867	-0,32	-0,66	-1,53

DÖVİZ SEPETLERİ

	Son	Gün %	Haf. %	Ay %
Döviz Sepeti	35,6610	0,37	-0,30	-0,43
Dolar Endeksi (DXY)	105,5430	0,56	1,60	2,55

TAHVİL PİYASASI

Tahvil Faizleri	Son	Ö.Gün	Ö.Haf.	Ö.Ay
TL Referans Faiz	49,4%	49,5%	49,8%	49,0%
Türkiye 2 Yıllık	36,6%	40,0%	41,3%	39,4%
Türkiye 10 Yıllık	24,6%	24,9%	25,5%	24,4%
Almanya 10 Yıllık	2,3%	2,4%	2,4%	2,3%
ABD 2 Yıllık	4,3%	4,3%	4,2%	4,0%
ABD 10 Yıllık	4,3%	4,3%	4,3%	4,1%
ABD10y 2y Farkı	4,6bp	4,6bp	12,7bp	13,9bp

EMTİA PİYASASI

Emtia	Son	Gün %	Haf. %	Ay %
Altın Ons	2.622,1	-2,35	-4,22	-1,32
Gümüş Ons	30,7	-1,80	-5,56	-2,67
Brent	71,9	-2,67	-4,36	-8,52
Gram Altın	2.895,5	-2,47	-4,22	-1,14

BORSA İSTANBUL ENDEKSLERİ

Performans	Kapanış	İşlem Hacmi	Gün %	Haf. %	Ay %	Yb %
BİST-100	9.277	95.885.109.643	1,0	7,1	4,5	24,2
BİST-30	10.261	72.555.534.664	1,0	7,7	3,8	27,9
BİST Sanayi	12.432	39.986.037.037	0,4	4,9	4,6	7,8
BİST Banka	12.637	25.865.081.451	2,8	10,8	-2,2	45,0
BİST Tüm	10.712	124.778.290.220	1,1	6,5	5,1	24,9
Son ve Önceki Dönem	Son	Ö. Haf	Ö. Ay	Yılbaşı	Ö. Yıl	
Yab.Takas Oranları (%)	37,10	37,23	37,76	37,95	35,72	

BİST 100 ENDEKSİ

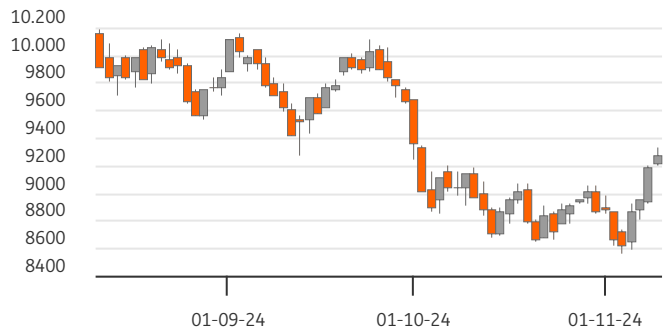

BİST-100 EN ÇOK DÜŞENLER

	Değ.%	Kapanış	Hacim		Hacim	Kapanış	Değ.%
SOKM	-4,26	40,44	381,0	YKBNK	7.080	26,34	3,95
ENKAI	-2,98	52,05	850,1	ISCTR	6.773	12,06	2,20
ULKER	-2,67	113,00	1.437,5	AKBNK	5.799	52,55	2,64
BJKAS	-2,64	4,43	78,2	KCHOL	3.882	176,50	2,98
MPARK	-2,43	341,25	121,1	GARAN	3.557	111,80	1,82

BİST-100 PARA GİRİŞİ

BİST-100 EN ÇOK YÜKSELENLER

	Değ. %	Kapanış	Hacim		Hacim	Kapanış	Değ. %
ENERY	9,95	276,25	409,8	YKBNK	7.080	26,34	3,95
VAKBN	7,94	22,84	773,8	ISCTR	6.773	12,06	2,20
YEOTK	7,57	207,50	739,0	THYAO	6.108	288,00	-0,78
ARDYZ	6,72	36,82	183,6	AKBNK	5.799	52,55	2,64
ISMEN	6,63	35,72	281,2	KCHOL	3.882	176,50	2,98

BİST-100 HACMİ EN YÜKSEKLER

	Değ. %	Kapanış	Hacim		Hacim	Kapanış	Değ. %
ENERY	9,95	276,25	409,8	YKBNK	7.080	26,34	3,95
VAKBN	7,94	22,84	773,8	ISCTR	6.773	12,06	2,20
YEOTK	7,57	207,50	739,0	THYAO	6.108	288,00	-0,78
ARDYZ	6,72	36,82	183,6	AKBNK	5.799	52,55	2,64
ISMEN	6,63	35,72	281,2	KCHOL	3.882	176,50	2,98

BİST-100	2022/12	2023/12	2024/09	3 Yıl Ort	Cari
F/K Oranı	6,07	8,49	9,52	8,0%	8,38
PD/DD Oranı	1,55	1,24	1,72	1,5%	1,76
Net Kar Marjı	10,3%	11,0%	9,1%	10,2%	25,2
Aktif Karlılığı	6,1%	5,2%	4,1%	5,1%	9,6
Özsermaye Karlılığı	32,7%	24,9%	22,6%	26,7%	26,2

Endeks ve Döviz Sözleşmeleri	Gün %	Açık Pozis. (AP)	AP Değ.
F_XU0301224	0,71	544.640	8.412
F_XAUUSD1224	-2,40	117.676	4.455
F_USDTRY1124	-0,13	1.066.856	34.850
F_EURUSD1124	-0,92	22.273	2.290
F_EURTRY1124	-1,02	4.085	78

Ülke	Endeks	Kapanış	Gün %	Haf.%	Ay %
ABD	S&P 500	6.001	0,1%	5,1%	3,2%
	DOW 30	44.293	0,7%	6,0%	3,3%
	NASDAQ	19.299	0,1%	6,2%	5,2%
Fransa	CAC40	7.427	1,2%	0,7%	-2,0%
Almanya	DAX	19.449	1,2%	1,6%	0,4%
İngiltere	FTSE	8.125	0,7%	-0,7%	-1,6%
Japonya	NIKKEI 225	39.533	0,1%	3,9%	-0,2%





BİST ENDEKSLERİ DESTEK DİRENÇ - HAREKETLİ ORTALAMA - PERFORMANS TABLOSU

Endeks	Kapanış	Destekler			Pivot	Dirençler		Hareketli Ortalamalar			Performans			
		Destek 2	Destek 1	Direnç 1		Direnç 2	5 HO	20 HO	50 HO	Gün. %	Haf. %	Aylık %	Yıllık %	
XU100	9.276,78	9.135,15	9.205,96	9.268,05	9.338,86	9.400,95	8.977,72	8.877,71	9.296,33	1,0%	7,1%	4,5%	19,4%	
XU050	8.216,42	8.091,95	8.154,18	8.208,65	8.270,88	8.325,35	7.944,87	7.875,34	8.258,55	0,9%	7,4%	4,0%	21,8%	
XU030	10.261,20	10.093,39	10.177,29	10.251,24	10.335,14	10.409,09	9.910,25	9.834,23	10.295,56	1,0%	7,7%	3,8%	26,3%	
XUSIN	12.432,18	12.333,59	12.382,88	12.444,18	12.493,47	12.554,77	12.172,69	12.000,05	12.483,61	0,4%	4,9%	4,6%	-1,5%	
XUMAL	10.483,71	10.187,25	10.335,48	10.440,62	10.588,85	10.693,99	10.047,96	10.056,87	10.577,12	2,0%	7,7%	2,0%	33,6%	
XBANK	12.637,18	12.140,04	12.388,61	12.573,99	12.822,56	13.007,94	11.866,75	12.136,66	13.053,31	2,8%	10,8%	-2,2%	66,1%	

BİST 30 HİSSELERİ DESTEK DİRENÇ - HAREKETLİ ORTALAMA - PERFORMANS TABLOSU

Hisse	Kapanış	Destekler			Pivot	Dirençler		Hareketli Ortalamalar			Performans			
		Destek 2	Destek 1	Direnç 1		Direnç 2	5 HO	20 HO	50 HO	Gün. %	Haf. %	Aylık %	Yıllık %	
AKBNK	52,55	50,12	51,33	52,32	53,53	54,52	49,20	50,39	55,24	2,6%	11,9%	-5,4%	89,2%	
ALARK	93,35	91,82	92,58	93,62	94,38	95,42	89,88	87,16	89,84	-0,3%	12,3%	10,1%	-16,4%	
ASELS	65,80	64,13	64,97	65,73	66,57	67,33	65,02	60,98	59,27	0,8%	3,6%	17,3%	56,4%	
ASTOR	93,05	89,15	91,10	93,25	95,20	97,35	88,41	77,20	77,13	1,7%	14,2%	39,3%	-21,7%	
BIMAS	491,00	478,00	484,50	491,50	498,00	505,00	485,05	471,31	507,60	-0,5%	6,2%	5,4%	70,8%	
DOAS	219,00	213,67	216,33	218,07	220,73	222,47	211,98	211,95	216,21	1,3%	6,3%	4,6%	-7,8%	
EKGYO	10,82	10,17	10,50	10,72	11,05	11,27	10,01	9,88	10,76	4,5%	14,5%	12,8%	57,3%	
ENKAI	52,05	50,38	51,22	52,58	53,42	54,78	51,45	48,03	47,64	-3,0%	8,9%	16,2%	64,0%	
EREGL	50,95	50,02	50,48	51,17	51,63	52,32	49,62	48,24	48,76	-0,3%	8,5%	4,1%	34,8%	
FROTO	1.037,00	1.012,33	1.024,67	1.045,33	1.057,67	1.078,33	1.011,30	980,88	941,98	-1,2%	7,1%	10,6%	30,6%	
GARAN	111,80	108,27	110,03	111,67	113,43	115,07	105,27	109,44	113,31	1,8%	11,2%	-6,4%	144,6%	
HEKTS	3,42	3,33	3,38	3,45	3,50	3,57	3,43	3,58	3,95	-2,3%	0,9%	-11,9%	-56,4%	
ISCTR	12,06	11,71	11,88	12,02	12,19	12,33	11,44	11,78	12,61	2,2%	6,1%	-3,2%	54,1%	
KCHOL	176,50	168,63	172,57	175,13	179,07	181,63	167,74	171,92	177,85	3,0%	8,9%	0,8%	30,5%	
KONTR	49,54	47,75	48,64	49,80	50,69	51,85	46,43	42,91	43,72	-1,9%	19,5%	26,7%	-42,6%	
KOZAL	19,68	19,06	19,37	19,68	19,99	20,30	19,13	19,94	21,66	1,9%	1,9%	-1,6%	-11,0%	
KRDMD	26,50	25,87	26,19	26,51	26,83	27,15	26,38	25,64	25,03	-2,1%	7,5%	-0,1%	5,4%	
MGROS	452,25	435,08	443,67	452,08	460,67	469,08	436,85	418,85	453,65	-1,1%	11,0%	5,4%	25,8%	
PETKM	18,35	17,90	18,13	18,32	18,55	18,74	18,04	18,65	20,75	1,6%	2,5%	-4,3%	-13,4%	
PGSUS	244,00	236,47	240,23	242,27	246,03	248,07	235,50	235,21	235,89	1,6%	7,0%	8,4%	64,9%	
SAHOL	85,15	82,02	83,58	84,57	86,13	87,12	82,43	83,70	89,78	2,6%	5,4%	-3,6%	54,2%	
SASA	4,00	3,77	3,88	4,00	4,11	4,23	3,80	3,86	4,15	4,4%	8,1%	1,8%	-27,3%	
SISE	40,34	39,82	40,08	40,40	40,66	40,98	39,88	39,45	40,42	-1,1%	5,3%	6,8%	-15,6%	
TCELL	95,70	89,77	92,73	94,67	97,63	99,57	88,95	87,07	90,65	4,7%	13,1%	13,8%	77,3%	
THYAO	288,00	283,83	285,92	288,58	290,67	293,33	282,10	273,91	281,35	-0,8%	7,3%	8,8%	25,7%	
TOASO	194,40	190,80	192,60	194,30	196,10	197,80	189,52	191,38	204,72	0,9%	8,1%	3,1%	-19,2%	
TTKOM	46,64	44,84	45,74	47,10	48,00	49,36	46,00	46,55	48,20	0,0%	-1,9%	3,2%	110,5%	
TUPRS	146,00	143,73	144,87	146,83	147,97	149,93	144,66	145,51	150,08	-0,6%	2,4%	-1,5%	11,4%	
ULKER	113,00	110,00	111,50	114,30	115,80	118,60	117,84	122,51	134,92	-2,7%	-3,3%	-10,3%	35,2%	
YKBNK	26,34	24,86	25,60	26,06	26,80	27,26	24,35	24,82	27,53	3,9%	14,0%	2,6%	62,2%	





BİST 30 HİSSELERİ TEMEL VERİLER

Hisse	Çarpanlar		Piy.Değ.(Mn USD)		Karlılık				Büyüme			Borç.	YP
	F/K	PD/DD	Cari	Son Bilanço Dönemi	Aktif Karlılık	Özser. Karlılık	FAVÖK Marjı	Net Kar Marjı	Net Satış Çeyrek	FAVÖK Çeyrek	Net Kar Çeyrek	Net Borç /FAVÖK	Net Poz. (Mn USD)
AKBNK	5,67	1,18	7.976	9.396	1,7%	15,7%	-	28,8%	-5,3%	-	-17,3%	-	519
ALARK	8,21	0,73	1.185	1.205	0,2%	0,4%	16,1%	62,4%	-1,3%	68,5%	609,2%	-	-136
ASELS	32,80	2,42	8.758	7.925	3,9%	7,1%	23,2%	9,2%	13,0%	0,8%	-12,0%	1,68	733
ASTOR	12,63	5,07	2.710	2.282	17,3%	26,7%	36,7%	34,2%	17,4%	24,6%	212,8%	-0,65	23
BIMAS	13,85	2,96	8.702	8.839	8,6%	21,2%	4,3%	3,5%	15,3%	26,4%	-3,8%	0,86	-1
DOAS	4,62	0,94	1.406	1.413	9,2%	15,6%	6,1%	0,7%	-2,6%	-56,1%	-85,9%	0,61	-103
EKGYO	12,80	0,50	1.200	1.340	2,6%	5,8%	19,7%	28,7%	72,2%	86,6%	730,6%	0,40	-
ENKAI	12,85	1,19	9.115	7.973	6,1%	7,9%	21,7%	23,4%	13,8%	-1,8%	-0,9%	-5,43	538
EREGL	9,54	0,79	5.205	5.493	3,2%	5,6%	9,3%	1,6%	-3,5%	-28,8%	-81,7%	2,91	79
FROTO	7,13	3,59	10.621	9.450	10,7%	36,2%	6,9%	6,0%	32,7%	30,3%	43,3%	2,80	-1.818
GARAN	4,86	1,55	13.705	15.080	3,2%	25,9%	-	43,9%	5,4%	-	-1,9%	-	889
HEKTS	-	3,66	841	1.105	-9,1%	-34,3%	-82,6%	-97,0%	-20,4%	-	-	-	-98
ISCTR	5,49	1,04	8.800	10.311	1,3%	13,5%	-	21,8%	-15,6%	-	-63,4%	-	-540
KCHOL	10,32	0,88	13.064	14.000	-0,1%	-0,5%	4,7%	-0,7%	7,5%	-13,3%	-	2,54	518
KONTR	67,07	6,75	940	841	6,3%	26,1%	19,7%	3,3%	1,6%	-15,9%	-81,4%	5,06	-77
KOZAL	-	2,53	1.840	2.079	-1,1%	-1,2%	28,4%	-1,9%	-34,3%	-30,6%	-	-3,03	-8
KRDMD	12,65	0,63	603	616	-5,4%	-9,9%	5,3%	-6,7%	31,5%	34,4%	-	0,26	-558
MGROS	12,87	1,51	2.390	2.390	5,5%	17,0%	7,6%	4,2%	15,9%	51,5%	422,4%	-0,44	33
PETKM	2,39	0,75	1.357	1.685	-0,1%	-0,3%	-4,9%	-17,4%	-8,0%	-	-	-	-1.297
PGSUS	5,26	1,62	3.561	3.510	5,2%	20,4%	40,0%	27,0%	50,8%	98,6%	170,8%	3,53	-422
SAHOL	25,24	0,65	5.220	5.998	-0,5%	-5,4%	4,3%	-1,3%	13,1%	-44,1%	-	0,67	840
SASA	5,21	1,59	5.053	5.459	10,8%	25,1%	17,7%	21,2%	1,1%	-3,3%	12,0%	8,10	-2.730
SISE	6,69	0,69	3.607	3.873	2,0%	4,5%	7,1%	1,9%	2,6%	1,4%	-66,5%	5,71	-139
TCELL	4,86	1,21	6.145	6.144	8,6%	19,1%	42,8%	37,3%	14,7%	-7,7%	391,7%	0,29	149
THYAO	2,18	0,64	11.600	11.537	7,7%	18,5%	26,6%	23,2%	21,3%	73,5%	69,6%	2,16	-8.344
TOASO	8,08	2,20	2.837	3.161	7,0%	15,4%	1,2%	1,5%	-9,8%	-91,1%	-75,8%	-0,12	207
TTKOM	6,36	1,21	4.765	5.113	2,2%	4,7%	40,4%	2,8%	22,4%	12,2%	-19,4%	1,01	46
TUPRS	4,47	1,16	8.211	8.772	3,9%	8,7%	7,6%	3,9%	2,9%	13,5%	54,8%	-0,82	82
ULKER	6,95	1,54	1.218	1.517	6,4%	24,5%	15,9%	2,6%	18,9%	-3,4%	-62,7%	1,70	-202
YKBNK	5,33	1,17	6.494	7.662	1,2%	12,7%	-	15,1%	-5,9%	-	-29,6%	-	214

TEMETTÜ TAKVİMİ

Kod	Piyasa Değeri (Bin TL)	Net Kar (Bin TL)	Brüt Tem. Tutarı (Bin TL)	Tem. Dağ. Oranı	Hisse Başına Brüt Tutar	Hisse Başına Net Tutar	Tem. Verimi	Tem. Dağıtım Tarihi	Tem. Ödeme Kalan Gün	Tem. Ödeme Bilgisi
ACSEL	1.202.974,74	-27.662,60	2.144	4,41%	0,20	0,18	0,18%	12.11.2024	1	12.11.2024
VERTU	1.983.280,00	-57.649,71	10.400	-0,22%	0,20	0,20	0,52%	15.11.2024	4	15.11.2024
DGNMO	3.360.000,00	193.823,51	100.000	10,89%	0,29	0,26	2,98%	20.11.2024	9	20.11.2024
VERUS	19.477.500,00	286.278,44	17.500	4,63%	0,25	0,23	0,09%	20.11.2024	9	20.11.2024
FROTO	363.893.670,00	25.665.591,00	20.194.871	30,30%	57,55	51,80	5,55%	22.11.2024	11	22.11.2024
ASELS	300.048.000,00	6.141.716,00	510.000	7,00%	0,11	0,10	0,17%	25.11.2024	14	25.11.2024
AYEN	8.003.100,00	665.701,94	1.021.688	57,21%	3,68	3,31	12,77%	29.11.2024	18	Taksit : 29.11.2024 - 31.10.2024 - 30.09.2024 - 29.08.2024 - 31.07.2024 - 01.07.2024
TCELL	210.540.000,00	20.554.538,00	6.276.998	36,80%	2,85	2,57	2,98%	05.12.2024	24	05.12.2024
BORSK	5.438.400,00	57.395,12	107.000	13,00%	0,45	0,40	1,97%	06.12.2024	25	06.12.2024
LIDER	19.305.000,00	181.807,64	82.500	9,99%	0,50	0,45	0,43%	10.12.2024	29	Taksit : 10.12.2024 - 22.10.2024 - 16.08.2024 - 24.06.2024



ŞİRKETLERDEN HABERLER

BIMAS	11.11.2024 22:21 BİM Birleşik Mağazalar A.Ş. Faaliyet Raporu Haberin Devamı
BRYAT	11.11.2024 22:16 Borusan Yatırım Ve Pazarlama A.Ş. 1 Ocak-30 Eylül 2024 Dönemi Faaliyet Raporu Haberin Devamı
EKSUN	11.11.2024 22:07 Eksun Gıda Tarım Sanayi Ve Ticaret A.Ş. 01.01.2024 - 30.09.2024 Dönemi Faaliyet Raporu Haberin Devamı
GEREL	11.11.2024 21:54 Gersan Elektrik Ticaret Ve Sanayi A. Ş. Faaliyet Raporu Haberin Devamı
TEZOL	11.11.2024 21:54 Europap Tezol Kağıt Sanayi Ve Ticaret A.Ş. Faaliyet Raporu (Konsolide) Haberin Devamı
NTHOL	11.11.2024 21:53 Net Holding A.Ş. 30.09.2024 Tarihli Faaliyet Raporu Haberin Devamı
ALTNY	11.11.2024 21:46 Altınay Savunma Teknolojileri A.Ş. 01.01.2024 - 30.09.2024 Dönemi Faaliyet Raporu Haberin Devamı
VERUS	11.11.2024 21:45 Verusa Holding A.Ş. Faaliyet Raporu 30.09.2024 Haberin Devamı
OZKGY	11.11.2024 21:39 Özak Gayrimenkul Yatırım Ortaklığı A.Ş. ÖZAK GYO Faaliyet Raporu 01.01.2024 - 30.09.2024 Haberin Devamı
SUWEN	11.11.2024 21:26 Suwen Tekstil Sanayi Pazarlama A.Ş. Faaliyet Raporu Haberin Devamı
PARSN	11.11.2024 21:18 Parsan Makina Parçaları Sanayii A.Ş. 01.01.2024-30.09.2024 Faaliyet Raporu Haberin Devamı
ODAS	11.11.2024 21:11 Odaş Elektrik Üretim Sanayi Ticaret A.Ş. 01.01.2024 - 30.09.2024 Dönemi Konsolide Faaliyet Raporu Haberin Devamı
EKGYO	11.11.2024 21:06 Emlak Konut Gayrimenkul Yatırım Ortaklığı Anonim Şirketi Faaliyet Raporu 2024 3.Çeyrek Haberin Devamı
ODINE	11.11.2024 21:01 Odine Solutions Teknoloji Ticaret Ve Sanayi A.Ş. 1 Ocak-30 Eylül 2024 Dönemine ait Faaliyet Raporu Haberin Devamı
TUREX	11.11.2024 20:48 Tureks Turizm Taşımacılık A.Ş. 2024 Yılı 3.Dönem Yönetim Faaliyet Raporu Haberin Devamı
SDTTR	11.11.2024 20:44 SDT Uzay Ve Savunma Teknolojileri A.Ş. Faaliyet Raporu Haberin Devamı
KUYAS	11.11.2024 20:37 Kuyaş Yatırım A.Ş. 01.01.2024-30.09.2024 Faaliyet Raporu Haberin Devamı
REEDR	11.11.2024 20:32 Reeder Teknoloji Sanayi Ve Ticaret A.Ş. Konsolide Faaliyet Raporu Haberin Devamı
OYAKC	11.11.2024 20:24 Oyak Çimento Fabrikaları A.Ş. 1 Ocak - 30 Eylül 2024 Dönemine Ait Faaliyet Raporu Haberin Devamı
GEDIK	11.11.2024 20:05 Gedik Yatırım Menkul Değerler A.Ş. Gedik Yatırım Menkul Değerler A.Ş. 30 Eylül 2024 Faaliyet Raporu Haberin Devamı



ING Yatırım Menkul Değerler A.Ş.

Unvan : ING Yatırım Menkul Değerler A.Ş.
Adres : Reşit Paşa Mahallesi Eski Büyükdere Cad. No:8 Kat:10 34467 Sarıyer/İstanbul
E-Posta : ingyatirim@ingyatirim.com.tr
Tel : 0850 222 0 600

YASAL UYARI

Bu Bülten; bir veya daha fazla sermaye piyasası aracı veya bunları ihraç eden ortaklıklar ve kuruluşlar ile piyasa eğilimleri hakkında, belirli bir kişiye veya mali durumları, risk ve getiri tercihleri benzer nitelikteki bir gruba yönelik olmamak kaydıyla, ING Yatırım Menkul Değerler A.Ş. müşterilerine ve/veya dağıtım kanallarına yönelik olarak ING Yatırım Menkul Değerler A.Ş.'nin anlaşmalı olduğu dışarıdan hizmet sağlayıcı kuruluşlar tarafından hazırlanmakta olup, Bu Bülten içerisinde sunulan bilgi, analiz, veri ve yorumlar yatırım danışmanlığı faaliyeti kapsamında değildir. Bu Bülten; genel nitelikte yorum ve tavsiye sunulması amacıyla, sermaye piyasası araçlarının mevcut veya gelecekteki fiyat veya değerlerine ilişkin araştırmalardan veya diğer bilgilerden yararlanılarak genel yatırım tavsiyesi olarak hazırlanmaktadır. Yatırım danışmanlığı hizmeti, yetkili kuruluşlar tarafından kişilerin risk ve getiri tercihleri dikkate alınarak kişiye özel sunulmakta olup, genel yatırım tavsiyeleri ise kişiye özel olmayan yatırım stratejileri veya tavsiyeleri içermektedir. Bu sebeple, Bu Bülten içerisinde sunulan bilgi, analiz, veri ve yorumlar mali durumunuz ile risk ve getiri tercihlerinize uygun olmayabileceği gibi, sadece Bu Bülten'e dayanılarak yatırım kararı verilmesi beklentilerinize uygun sonuçlar doğurmayabilir.

